CUSHMAN & WAKEFIELD
戴 德 梁 行

2020 年 07 月 07 日

# 台北市大安區通化段土地設定地上權招標案

# 招標公告

**招標單位：**財團法人臺灣更生保護會

**受託單位：**香港商戴德梁行不動產投資顧問有限公司台灣分公司

**標售標的：**臺北市大安區通化段三小段 54、54-1、55、55-2 地號共 4 筆土地，面積 2,639.00 ㎡ (約 798.30 坪)，其他記載事項應依相關主管機關登載為準

**標售底價：**新台幣壹拾億肆仟捌佰萬元整（NT$1,048,000,000 元）

**保證金：**新台幣壹億伍佰萬元整（NT$105,000,000 元）

**投標方式：**採雙掛號郵寄或是快捷遞送至台北郵政第 128-181 號信箱

**開啟信箱時間：**2020 年 9 月 22 日 (星期二) 下午 1 時 30 分整，請投標人應於開啟信箱前寄達投標封

**其他注意事項：**請詳閱投標須知及相關文件

**聯絡方式：**電話：02-8788 3288；傳真：02-8780 5188
地址：台北市信義區松仁路 101 號 6 樓，
網址：http://www.cushmanwakefield.com.tw/

**洽購投標文件：**每份投標文件新台幣 3,000 元
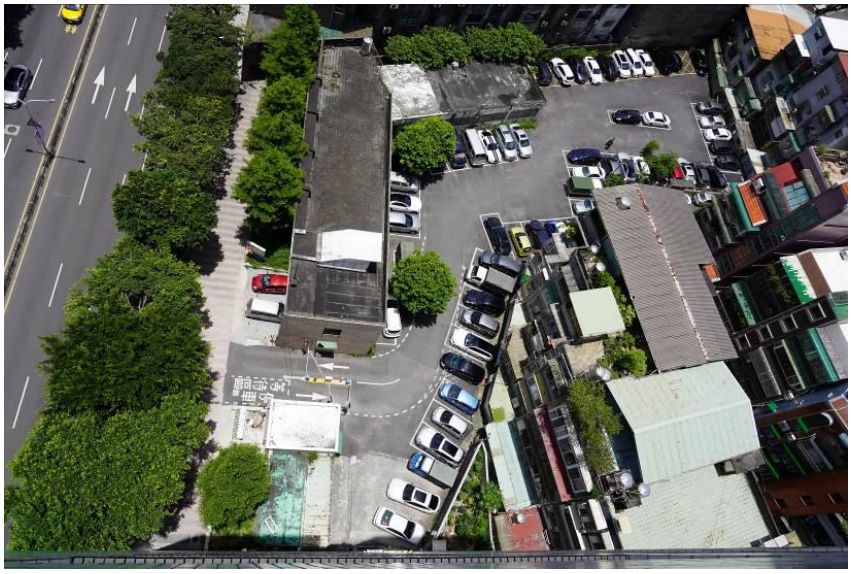
**相關問題洽詢：**陳兆朋（分機 231）、盧依莉（分機 232）