臺灣更生保護會
Taiwan After-care Association
甦活人生
電子報
第 34 期
2023 年 10 月

1.焦點報導 ...p1
2.更生輔導員 ...p4
3.關懷活動 ...p5

www.after-care.org.tw
2020.06.01 創刊
EISSN：2789-4053
ISSN：2789-7516

發行/財團法人臺灣更生保護會
編輯/柯嘉惠．余景雯．陳佳妏

焦點報導 ▌協助更生人連結社會支持網絡

本會張董事長斗輝（即高等檢察署檢察長）一直以來都非常關心毒品問題，積極推動相關計畫，並於 10 月 27 日假臺高檢署會議室舉行再犯防止推進計畫-出監轉銜第 3 次會議，本次會議再次召集法務部、衛福部、勞動部、矯正、警政以及更生保護等相關單位進行毒品成癮者出監後流向及銜接議題探討。本次會議主要目的即是深入了解各單位業務運作情況，加強公私部門橫向協作和聯繫情形，以共同有效地預防毒品再犯。

張董事長斗輝特別重視及關注毒品成癮者出監後流向，再者行政院新世代反毒策略行動綱領第三期會更加強調協助社會復歸之核心概念。本次會議探討出監後有轉介服務需求和無轉介服務需求之人數，有需求人數約僅佔總人數（未含成年受觀察勒戒人、少年受觀察勒戒人及受戒治人）之 23%。勞政、社政、衛政及更生保護等其他單位，建議不以再犯率為唯一指標，並將延緩其復發的時間作為子指標之參考。

現有各單位統計範圍、服務對象及各級毒品施用記錄等資料散落各單位系統，未有統整或資料介接。會中張董事長斗輝特別指示法務部資訊處、統計處或各服務單位，可考量資料交換流通方式，才能具體並明確地分析有轉介服務需求者在各單位提供哪些服務項目後達成指標、沒有轉介服務需求者後續指標及子指標與前者之差異。

更生保護會持續不斷加強對毒品更生人的支持，提供心理諮商 79 人、租屋補助 285 戶、發給穩定就業獎勵金 193 人、引進家庭支持及援助家庭服務方案服務家庭數 184 戶、304 人；協助急難救助服務人物 1063 人、協助安排就醫 56 人、補助更生子女獎助學金 183 人。透過積極協助其重新融入社會，個案失聯率明顯下降了 6%。

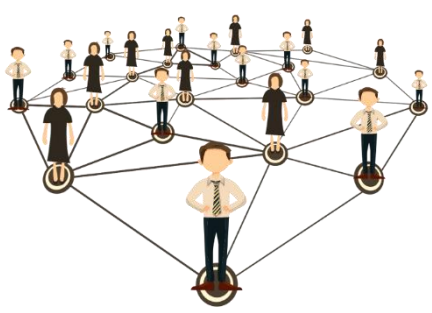

毒品犯再犯率高一直是嚴重的社會議題，許多人因各種涉入毒品問題，並在出獄後面臨重重困難，以慣用的面對挫折方式，毒品犯容易再次陷入毒品的泥淖。但每一個人都應該有改變的機會，並且社會應該提供友善的支持和接納，讓他們重新建立自己的生活。本會專業社工師、心理師或諮商師服務案件人力比達 1：137，雖然每個人案件負荷量均高，秉持著服務熱忱、利他理念，本會還是關心更生人也關注他們的家庭和社會環境，協助他們實現更好的生活，達到讓社會祥和的目的。

金門水管配管班開訓/福建更生保護會

福建更生保護會攜手金門高職與金門監獄開辦水電職類技訓班，10 月 13 日舉辦開訓典禮，在平日嚴肅的監獄環境中，引進了充滿校園氣息的蓬勃習藝風氣。

毛董事長有增(福建高等檢察署金門檢察分署檢察長)致詞表示，「一個人可以走的很快，一群人可以走的更遠」，目前業界缺工嚴重，希望受刑人在監所可以學得符合市場需求的一技之長，重新燃起希望，回到社會得到認同與家庭的支持。同時感謝金門高職的熱心支援、楊戶政典獄長克服場地限制，並預為

規劃戒護外出技能檢定等種種挑戰；相信大家一起播下善的種子，在同心協力之下，不用多久，一定會結出善果。

該訓練目前已為 7 位學員報名全國技能檢定，即將於 11 月戒護外出學科測驗，明年初再經術科檢定通過後，即可取得技術士證照，出獄後將輔導就業，改善家庭經濟，開創新的人生。

屏東科技廠大火 更保攜手民間社團暖心相助/屏東分會

屏東科技園區某科技公司工廠於本（112）年 9 月 22 日發生爆炸事故，造成多人死傷，本會屏東分會立即派專任人員及個案管理師等工作人員積極協助臺灣屏東地方檢察署災後調查事宜，並與屏東榮民總醫院、屏基醫療財團法人屏東基督教醫院等院方社工室建立良好的聯繫網絡，若有因本次事件中符合更生保護法第二條所定受保護人，其本人、配偶或本人之直系血親遭受突發重大事故或災害者，可進行轉介或通報更保屏東分會。

更保屏東分會因本次事件接獲不願具名民間愛心社團之物資，期透過更保屏東分會轉達醫護及社工人員期間的辛勞之意及棉薄之力，給予更多正向、溫暖的能量。若有服務需求之更生受保護人，本人或透過家屬聯繫更保屏東分會辦公室，亦可撥打 0800-788595 撥通後按 3 轉 4，將立即派案辦理。

真如禪寺頒發更生子女獎助學金暨親子活動/彰化分會

臺灣更生保護會彰化分會於 10 月 21 日由彰化地檢署洪李主任觀護人雅萍、吳主任委員志郎共同啓動弱勢更生家庭關懷活動，並特請本分會常務委員嘉義真如禪寺釋了空無雲方丈到場頒發更生人子女獎助學金，透過每年捐贈本分會相關經費辦理子女獎助學金業務，以表達對更生家庭關心，並可感受到整個社會的善意，希望藉伸出溫暖的手，以鼓勵更生人子女向上求學。

本次家庭支持活動於鹿港在地社會企業臺灣玻璃館舉行，館內提供優美的環境，並透過專業導覽，帶領更生家庭共同探索館內的寶藏，及挑戰獨一無二的黃金隧道，充滿著刺激視覺效果，增加其活動的趣味性，透過活動增進臺灣文化和歷史，同時也促進親子間互動。

釋了空無雲方丈透過此次活動向更生家庭精神喊話，希望透過每年捐贈更生人子女獎助學金，鼓勵就學的孩童更加精進課業，期待未來對社會盡一份力量，而受贈者之一的家庭，以贈 2 盒芭樂禮盒以「提芭」幸福芭樂回饋給方丈及觀護人，以善的回饋心態，希望在社會上不斷地循環。

本分會透過辦理更生家庭旅遊關懷活動，讓更生人家庭的成員關係更加親近，且運用當地社會企業及司法部門共同努力，讓社會大衆看到更生人的轉變，透過這次親子日活動營造更多的正向力量，讓更生家庭感受到社會大衆的溫馨而感動。畢竟子女求學過程中需要更多善的循環力量，重視教育主要是培養良好的下一代，需要社會大衆的力量。

參訪及感恩大香山慈音巖/新北分會

分會陳名譽主任委員何家、沈委員文隆與新北地檢署余檢察長麗貞、陳主任檢察官旭華、蔡主任檢察官宜臻、黃主任觀護人志忠及謝組長觀護人正良等一行人，於 9 月 24 日實地參訪及感恩大香山慈音巖。

大香山慈音巖多年以來出錢出力協助分會推動更生保護工作，現任林主任委員昇樂同時也擔任分會常務委員，每年度捐贈新臺幣 20 萬元做為分會轄區受刑人子女獎學金，鼓勵受刑人子女安心就學，大香山慈音巖無私奉獻服務令人感動。同時向大香山慈音巖人員進行反賄選宣導，期許加入反賄選尖兵，支持反賄選宣導，使反賄觀念深植民心。

更輔員研習

刷出您的生涯色彩/屏東分會

屏東分會為提升更生輔導員服務品質及知能，辦理計四堂精進教育訓練課程，俾利持續精進專業服務及技巧；本次活動分別假臺灣屏東地方檢察署及農田水利署屏東管理處辦理。課程內容包含多元化個案輔導技巧、從看到問題到看到優勢、面對高風險個案自我保護與評估、刷出您的生涯色彩等，期透過本次活動的辦理，強化更生輔導員各項服務效能及指標，增進組織凝聚力。

更保屏東分會葉主任委員春麗代表更保出席致詞：感謝在第一線服務的更生輔導員，更生輔導員是直接與更生人及其家庭成員接觸並提供服務的重要人物，宛如更保的代言人，服務熱忱及態度都會間接使之感受其中，是一個偉大志業，也希望透過更生輔導員的協助，讓更生人順利復歸社會，重返家庭，促使社會更為祥和；葉主委亦藉由本次活動的辦理，講述更保屏東分會近期在服務對象之年齡年輕化趨勢，期透過與屏東地檢署合作下，發揮政府與民間團體合作的力量，並進行「反賄選」等預防犯罪宣導，檢舉賄選、人人有責。

更生輔導員促司法保護工作/基隆分會

為提升更生輔導員服務品質及知能，基隆分會特於 9 月 22 日、10 月 1 日、2 日及 6 日辦理「更生輔導員精進訓練及分區座談會」活動，俾持續精進專業服務及技巧。

上開教育訓練，臺灣基隆地方檢察署李檢察長嘉明、黃主任檢察官嘉妮、陳書記官長德晶及許主任觀護人瑜庭特撥冗蒞臨，並於會中肯定深具專業、愛心、用心的更生輔導員對司法保護工作、犯罪預防宣導業務之推動，期盼本分會更生輔導員能持續提供適切服務，協助更生人回歸家庭、適應社會環境、進而降低再犯率。

本分會林主任委員正峰表示更生輔導員願意長期犧牲個人時間、不遺餘力地投入更生保護工作，值得讚許，期許更生輔導員接受一連串訓練課程後，能在輔導個案工作上能更瞭解個案需求，期盼能邀請親友一同加入輔導行列，為社會盡棉薄之力。

促進更生輔導員了解本會促進方案/橋頭分會

橋頭分會為提升更生輔導員對於監所受刑人文化之了解，以利出獄後對於毒(酒)癮個案規劃輔導處遇安置及就業問題之協助，於 10 月 6 日參訪法務部矯正署屏東監獄及本會屏東輔導所。本次參訪活動由沈主任委員美利帶隊，參加人員有分會王常務委員永澤、莊委員月珠、張顧問春惠、吳顧問春蘭等人，並邀請橋頭地檢署張檢察長春暉、李書記官長德農、簡主任觀護人惠霧參加，活動中另為提升輔導訪視專業知能及經驗交流，協助毒(酒)癮更生朋友復歸社會，本次特別安排參訪屏東輔導所，讓更生輔導員瞭解更保對於毒(酒)癮個案輔導處遇及安置收容的具體措施及作為。

中秋關懷與志工訓練/福建更生保護會

中秋節將至，福建更保毛董事長有增於 9 月 14 日上午偕同連江地檢謝檢察長謂誠及該會董事、顧問、更生輔導員，以及連江毒防中心等一同至連江分監關懷，期待能夠產生更多正向的力量，幫助克服人生困境的負面影響，進而達成自力更生、獨立生活的目標。

當日下午舉辦志工輔導實務研習，傳授訪視紀錄撰寫技巧以及訪視紀錄電子化工具，以憑持續服務之依據，並有利於服務成效評估，進一步幫助提升個案服務品質與成效。

關懷活動

群獅傳愛 柚見更生/桃園分會

中秋佳節倍思親，中秋是我國重要傳統節日之一，亦是離鄉遊子返家團圓之日，在中秋節前夕，為了讓高牆內的受刑人感受到愛與希望，財團法人臺灣更生保護會桃園分會結合國際獅子會 3 區暨中華民國身心障礙者藝文推廣協會，共同前往法務部矯正署臺灣桃園女子監獄辦理「群獅傳愛 柚見更生」中秋節監所關懷活動，邀請金曲歌王蕭煌奇帶領「全方位樂團」及視障歌手張玉霞、跨障別身障者組織成的「夢想者聯盟」歌手分享黑暗中卻充滿陽光的激勵故事。

桃園地方檢察署俞檢察長秀端於活動開始前，以在場表演者的每一段生命故事都是一個超越障礙的奮鬥實例，勉勵女性受刑人自省，障礙者都能為自己的人生負責並勇敢追夢，台下的大家應該更加珍惜生命，用心追求夢想、日後重返家庭，建立新的生活面向。

活動由金曲歌王蕭煌奇拉開序幕，除演唱多首自己的代表作外，現場氣氛熱烈，情感深刻，心有共鳴；接著由夢想者聯盟小組歌手帶來一首又一首動人心弦的歌曲，並分享自己在因失去視覺受禁錮，如無期徒刑般沒有色彩的生活裡，如何力爭上游用歌聲化解障礙的生命故事；女監受刑人也共襄盛舉，以用心編排的歌舞表演，掀起新一波的高潮。現場表演者帶給在場所有人的都是不向命運低頭的勇氣，是樂觀豁達的處事態度、是無窮的精力與活力。再搭配真誠坦率的私房故事分享，為現場參與的受刑人們留下更多正面激勵。

本次活動透過耳熟能詳的歌曲和受刑人進行互動，以歌聲與生命故事穿透心靈引起共鳴，透過演出人員的專業表現，讓受刑人感受即使失去身體的部分自由，仍能夠分別在各項樂器和動人歌聲當中發揮無限潛能。這個秋日午後，受刑人享受了美妙的音樂饗宴，彌補不能返家與家人共渡佳節之憾，相信滿滿的正向能量，必能啓發受刑人發揮天分，展現自我長才、重建生活目標。

送愛進高牆與收容人一起飆歌/澎湖分會

臺灣更生保護會 78 歲了！分會為慶祝成立 78 週年辦理各項有意義的慈善活動，鼓勵在監服刑之收容人敬親思親，改過向善，並期提昇收容人歌唱水準，以達到穩定囚情效果。分會與臺灣澎湖地方檢察署、澎湖監獄、澎湖縣榮譽觀護人協進會、澎湖有線電視台、澎湖時報、澎湖日報

等單位合辦「月圓思情」監獄收容人卡拉 ok 歌唱比賽。

林典獄長豐材致詞時表示：溫暖就是港灣，感謝各界湧入的愛，請同學們平時多充實自己，保持健康身體，不讓家人擔心，並請同學們在佳節前夕多與家人連繫感情，祝福同學們中秋佳節愉快。澎湖更生保護會王委員美麗，期望社會各界能以慈悲精神，對於有心更生的人伸出援手，拉他一把，將無私奉獻的愛帶進監所，讓收容人以實際行動回報社會各界湧入的愛與關懷，祝福所有同學中秋節快樂！

為了讓收容人歡度中秋節，透過歌唱抒發積鬱的心靈，接受另一種豐盛的音樂饗宴，特於 9 月 22 日下午 2 時 30 分假澎湖監獄教誨堂舉辦本活動，遴聘學有專精的專家學者擔任評審，分別為主審蕭老師芬蓮、評審陳校長瑞麟、趙老師炯娟、具高段主持功力的邵老師碧霞擔任比賽串場。由於參賽者為各工場一時之選，收容同學被選上均全力以赴，利用空檔練唱，期能以最佳成績報答工場同學知遇之恩。

同學們吐露心聲，除了感謝更生保護會及各單位、團體辦理本活動之外，另一參加比賽動機乃因特別思念家人。有的至親在同學服刑中過世，來不及奔喪，是人生一大憾事。禁錮在監所收容人，照顧不了家人，對家人會感到愧疚，藉此佳節表達對親人的思念及感恩。

本活動除了主辦單位更生保護會澎湖分會更生輔導員參加之外，尚有澎湖縣榮譽觀護人協進會理事長、會員等專程前往共襄盛舉，把愛帶進澎湖監獄，減低收容人長期禁錮之苦悶。收容人以優美歌聲回報社會各界湧入的關懷。整個活動在溫馨愉悅氣氛中圓滿的劃下休止符。

中秋送暖 幸福加倍/基隆分會

為協助經濟貧困或家庭支持功能不彰之收容人，避免因其服刑致加重收容人家屬經濟負擔，財團法人臺灣更生保護會基隆分會林主任委員正峰於中秋節前夕邀請臺灣基隆地方檢察署李檢察長嘉明、陳書記官長德晶、許主任觀護人瑜庭、基隆市榮譽觀護人協進會楊理事長司平等人，前往法務部矯正署基隆監獄及基隆看守所致贈月餅、加菜金、急難救助金，由基隆監獄張典獄長龍泉、基隆看守所李所長金德代表受贈。

李檢察長表示收容人不慎觸法，致佳節時刻無法返家與家人團聚，鼓勵收容人在監所期間改悔向善、早日復歸社會，相信未來充滿光明、希望。林主任委員言道監獄細心安排各項教化、訓練課程，期許收容人透過學習，取得謀生能力。

基隆監獄張典獄長及基隆看守所李所長均表示收容人因過錯受到懲罰，但社會善心人士未放棄大家，更連結社會資源網絡給予關懷，期收容人持感恩之心，悔過遷善，莫辜負社會期待。本次所贈月餅為基隆監獄、基隆看守所中秋節限定烘焙產品，藉以呈現監所教化技訓成果，也透過實際採購及分享行動，肯定收容人，讓這份禮物更具意義。

112 年中秋節懇親暨技訓成果展/臺南分會

每逢佳節倍思親，為增強輔導所戒毒學員與家屬間的情感連結，傳遞彼此間的關心與期盼，本分會於 112 年 9 月 16 日假臺南更生晨曦輔導所舉行「112 年中秋節懇親暨技訓成果展」，分會宋主任委員俊明、張督導來欣、陳督導素玉及財團法人基督教晨曦會陳副總幹事俊儒皆親自與會。宋俊明主任委員致詞表示：「更保在輔導所安排了中餐訓練及就業宣導講座等豐富課程，今日更規劃家庭支持團體活動，讓家屬與學員能夠互動，傳遞內心不擅表達的情感，讓學員在這裡的學習能夠更完整，協助學員在戒毒的過程中能夠獲得更多的支持，而家屬看到學員穩定的改變也能夠放心」。

活動中邀請嘉義看守所家庭教育課程及成長團體帶領人，同時是分會更生輔導員—許瓊華老師，帶領「家庭支持團體活動」，透過一系列活動帶領，讓戒毒學員與家屬間的情感能夠流動，使彼此連結的關愛能夠強化；分會亦製作今年輔導所的回顧影片，包括現正舉辦的即學即用中餐技訓課程、戒癮學員參加中餐丙級證照班及就業與職業訓練宣導講座等內容，除可讓家屬了解學員在所內的課程安排及學習情況外，亦使更生家庭有機會分享彼此的心路歷程，以正面態度接受支持學員；學員們現身說法，重新檢視自己一路走來的心路歷程及對家人的虧欠，觸動了家人的心，也讓其他的家屬找到繼續陪伴支持學員的動力，所有的與會者傳遞了相信的勇氣給學員，期許學員能夠繼續堅持走在正確的路上。技訓成果展讓學員將先前即學即用中餐技訓課程所學的功夫，在老師的協助指導下，結合每個人的分工合作，端出一道道美味的佳餚，讓與會者在視覺、嗅覺及味覺滿足外，使家屬看到學員的努力及認真學習的成果；活動當日適逢中秋節前，中秋是重要的團圓節日，宋主任委員俊明贈送由更生朋友製作的月餅禮盒給家屬，共同度過美好的相聚時光，活動與會者皆有滿滿收穫，畫下完美的句點。

關懷訪視弱勢更生人/澎湖分會

臺灣更生保護會澎湖分會結合臺灣澎湖地方檢察署於中秋節前夕，辦理弱勢更生人關懷慰問關懷活動。希冀藉由中秋節的慰問關懷，讓經濟及社會位階弱勢的更生朋友們不孤單，感受各界的溫暖，期盼將來他們更有能力面對人生，邁向未來。

澎湖地檢署陳檢察長佳秀為傳達社會弱勢更生人關懷之意，偕同更生保護會澎湖分會黃常務委員建築、楊觀護人念庭、顏榮譽觀護人協進會理事長勢任、高主任珍珍、更生輔導員蔡老師美珠等一行人，自 9 月 19 日起至中秋節前至弱勢更生人家中訪視，除了與更生人一一寒暄了解生活現況之外，並致贈中秋節慰問金和月餅及相關物資，氣氛溫馨感人，更生人更對於本次的關懷活動，表示由衷的感激與謝意。

澎湖地檢署陳檢察長佳秀特別到今年端午節慰問時發現屋頂損壞之更生人家中探訪，案家經善心人士 23 位及三個慈善團體鼎力相助之下煥然一新，讓更生人能有更安全、整潔的居住環境，並感受到社會的溫情與接納，得以讓生活重回正軌。澎湖分會期待社會大眾共同支持更生保護工作，友善接納更生人，協助更生人洗刷過去，彩繪新人生。

「幸福來開箱 中秋好禮讚」網路市集尋寶趣/臺北分會

臺灣臺北地方檢察署與更保臺北分會因應中秋佳節將至，特別規劃「幸福來開箱 中秋好禮讚」網路市集尋寶趣，與正聲電台「YOYO LIVE SHOW」合作廣播節目與製作網路新媒體推廣影片。9 月 20 日邀請臺北地檢署鄭檢察長銘謙擔任一日店長，協助優秀更生貸款商家行銷中秋禮盒。鄭檢察長銘謙表示：平安無價寶，中秋也要反詐騙。年輕的朋友們，求職就業，不要貪心想東想西，把手邊的事情做好作圓滿就是成功。更生的朋友們請珍惜眼前的一切，保持心情開朗愉快，是送給自己最好的中秋禮物。好好過好每一個今天，未來一定會更好的！

臺北地檢署與臺北分會舉辦網路市集，秉持「高 CP 值、高創意，好看、好吃、好好買」二高三好原則嚴選把關，首波推薦三項明星商品。

「復咖啡」寓意-復：重來。所有回歸原點重來。Full：期待努力後滿滿幸福。咖啡師溫 SIR 曾經獲得臺灣手沖咖啡錦標賽第 5 名，咖啡禮盒主打客製化，針對買家不同喜好做口味調整，也是中秋百搭好搭檔。(FB 粉絲團：復・咖啡 Full Coffee LINE ID：@803byijw 0930-828-137)

「繁花小烘焙」的自信口號是：月圓人團圓，吃我們家的月餅不怕圓。中秋玉兔月餅主打低糖配方。人氣第一名的是「鐵觀音肉鬆酥」，食材原料有臺灣鐵觀音茶葉搭配軟 Q 麻糬，新鮮肉鬆，匠心搭配手工製作而成。目前第一波一百盒已經熱銷完畢，第二波歡迎各界持續訂購，預計國慶連假後陸續寄出。（FB 粉絲團：繁花小烘焙 Line ID：@557cryxf）

「艾格諾水果雪 Q 餅禮盒」請設計師參考巴黎時尚風情，向愛馬仕品牌致意。造型禮盒獨特又吸睛，包裝附贈別緻的絲巾也是 CP 值極高收藏品。雪 Q 餅特色：一般雪 Q 餅厚度約兩公分，但艾格諾水果雪 Q 餅，至少有 4 公分厚，上層是新鮮臺灣水果乾以及餅乾跟堅果，減糖配方更是備受好評。「艾格諾先生」目前在臺北鬧區多間百貨公司設有專櫃，有位逛街主婦看到包裝討人喜歡，就先買一盒回家，結果一試成主顧，自己帶推車訂購十位數的水果雪 Q 餅禮盒，當作秋節犒賞員工跟贈送客戶、家族親友的伴手禮。(FB 粉絲團：艾格諾蛋捲 mr.eggrolly@gmail.com)

招募更生輔導員
熱情邀請您的加入
報名網頁
JOIN US
只要您年滿 18 歲
充滿高度的熱忱及滿滿的愛心
願意為更生保護盡一份心力
愛心捐款 行動支付
需要您的支持與響應
免付費服務專線
0800-7885-95
(請幫幫我-救我)
Line Pay
線上捐款
財團法人臺灣更生保護會
Taiwan After-Care Association
官方網站
捐款網頁
聯絡我們
本電子報感謝 台新銀行 贊助發行。